하아아...
좋구먼.
쌔앵
쌔앵
쌔앵
SKYMANGA

SkyManga

SKUMANGA

쿠웅
SKYMEANGA
쿠웅
쿠웅
SKYMEANGA

불처럼

art by . 이을
story by . 타르초

Jmanga

SKUMANGA

SinkuManhwa

Sky

Or..
Or..
Or..
SkyManga

ENVIMEmanga

5KnMeanga

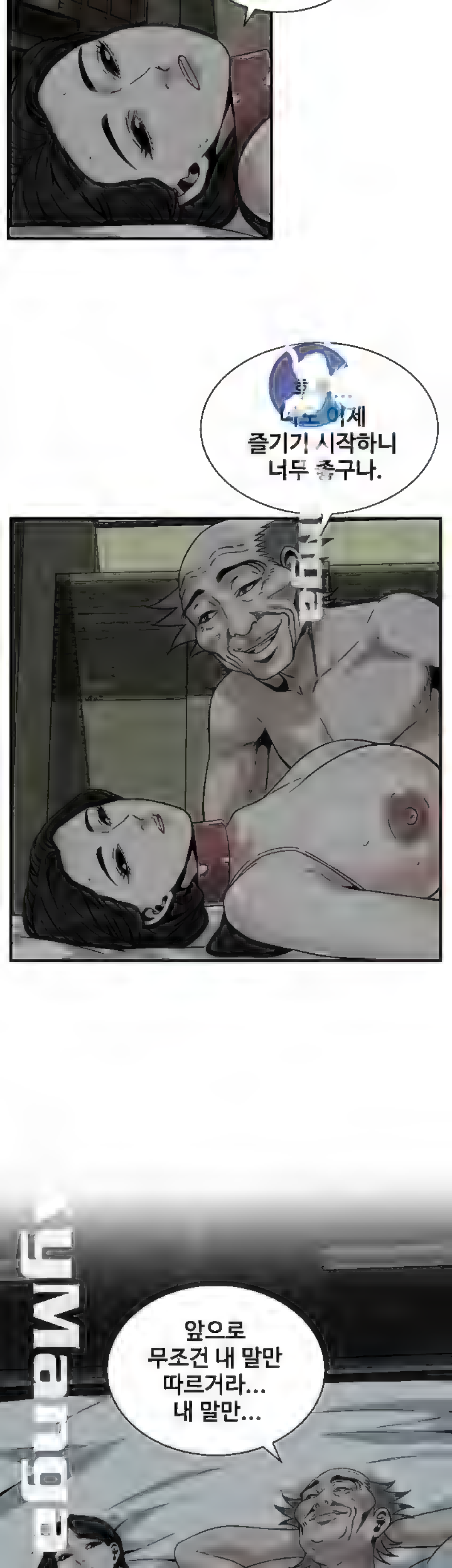
너도 이제
즐기기 시작하니
너두 좋구나.
앞으로
무조건 내 말만
따르거라...
내 말만...

내가 하라는
대로만 하면
결국 너한테도
좋은 일이
있을 테니...

네?
좋은 일이라뇨...?
내가
이 많은 재산 싸들고
어딜 가겠니?
내 곁에만
있으면 재산은
전부 너한테 다 물려줄
작정이다.

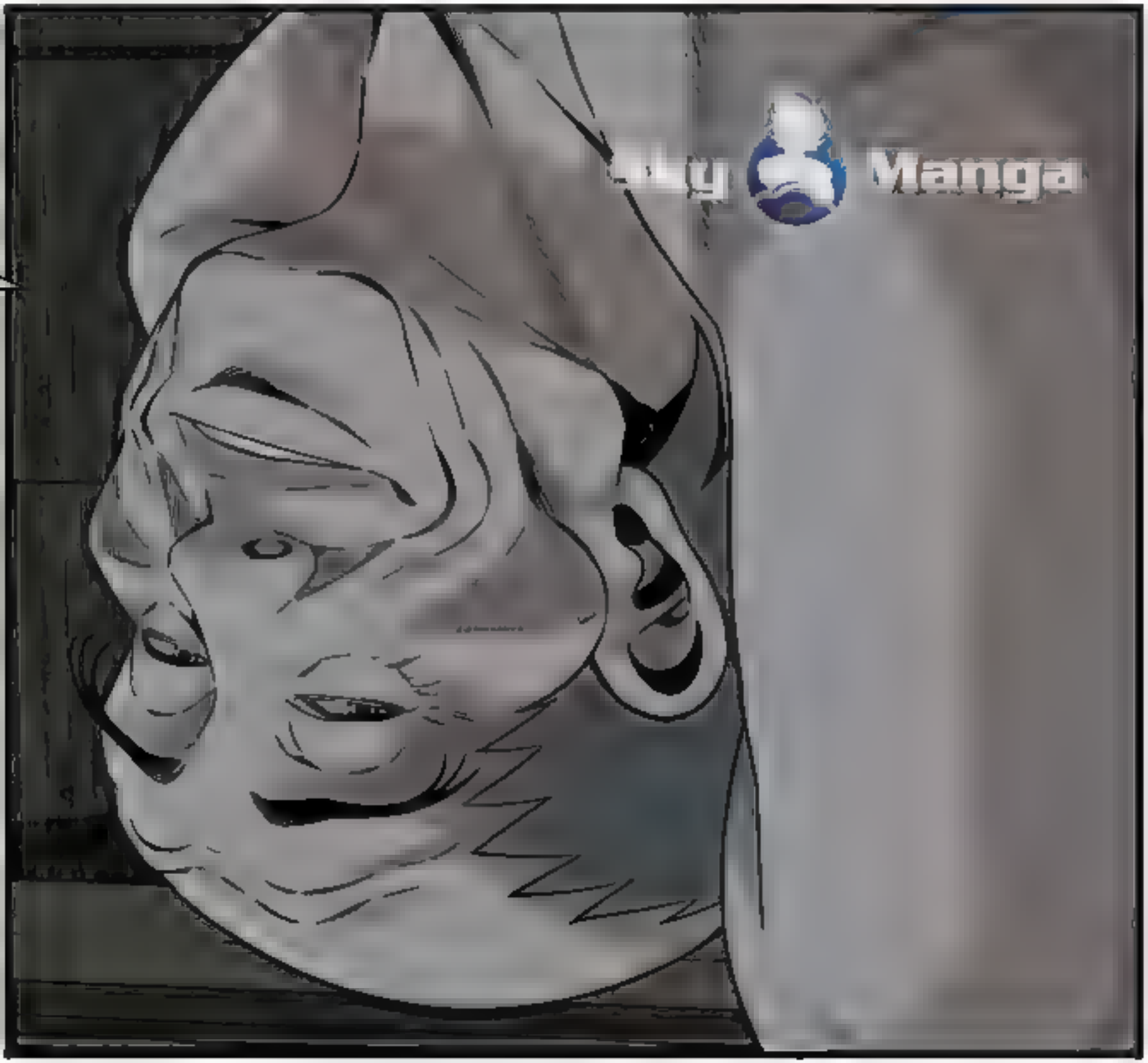
Lily Manga

넷?
재산을
저한테요...?

그, 그럼
오빠는요...

어차피
그놈은 내 자식도
아니라니까...

지금까지
번듯한 성인으로
키워줬으면 됐지.

월 너 해주겠니.

아아...
그런...

그러니
넌 앞으로
내 곁에만 잘 붙어
있으면 된다.

알겠니?

SKYLMA

그건
안 받아도 되니
한 가지만
약속해주세요.

절대

희애한테는
아무 짓도 하지
않는다고...

으응?

사, 사돈처녀...?

그게
무슨 말이냐...
내가 왜
사돈처녀를...

부탁드릴게요.

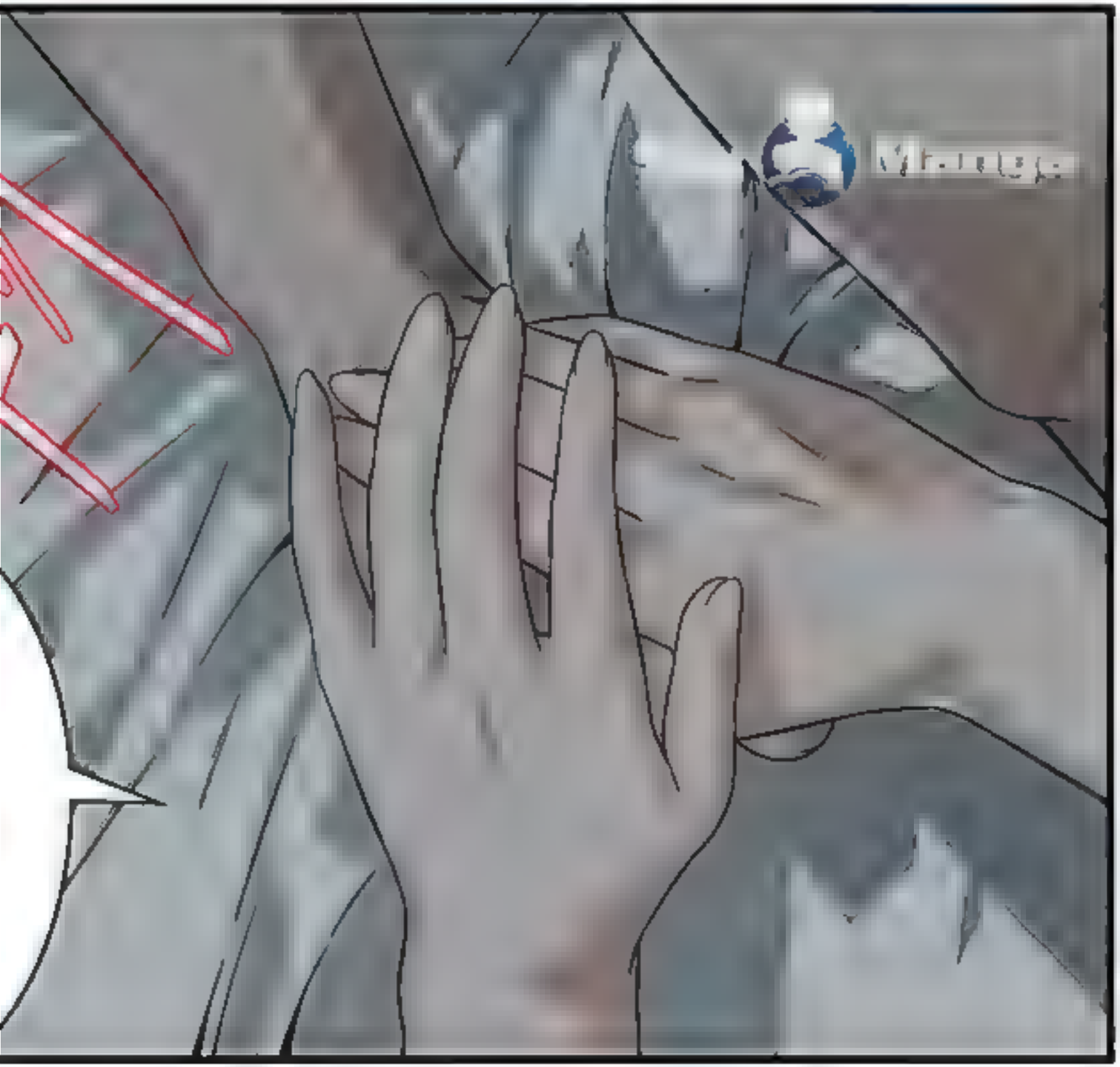

아버님은
저 하나만으로
만족하시고
.....

절대
희애에게는
손대지
말아주세요.

허... 허...
너도 참...
별 걱정을
다하는구나.

아무
걱정하지 말거라.
그럴 일은 절대
없을 테니까.

네

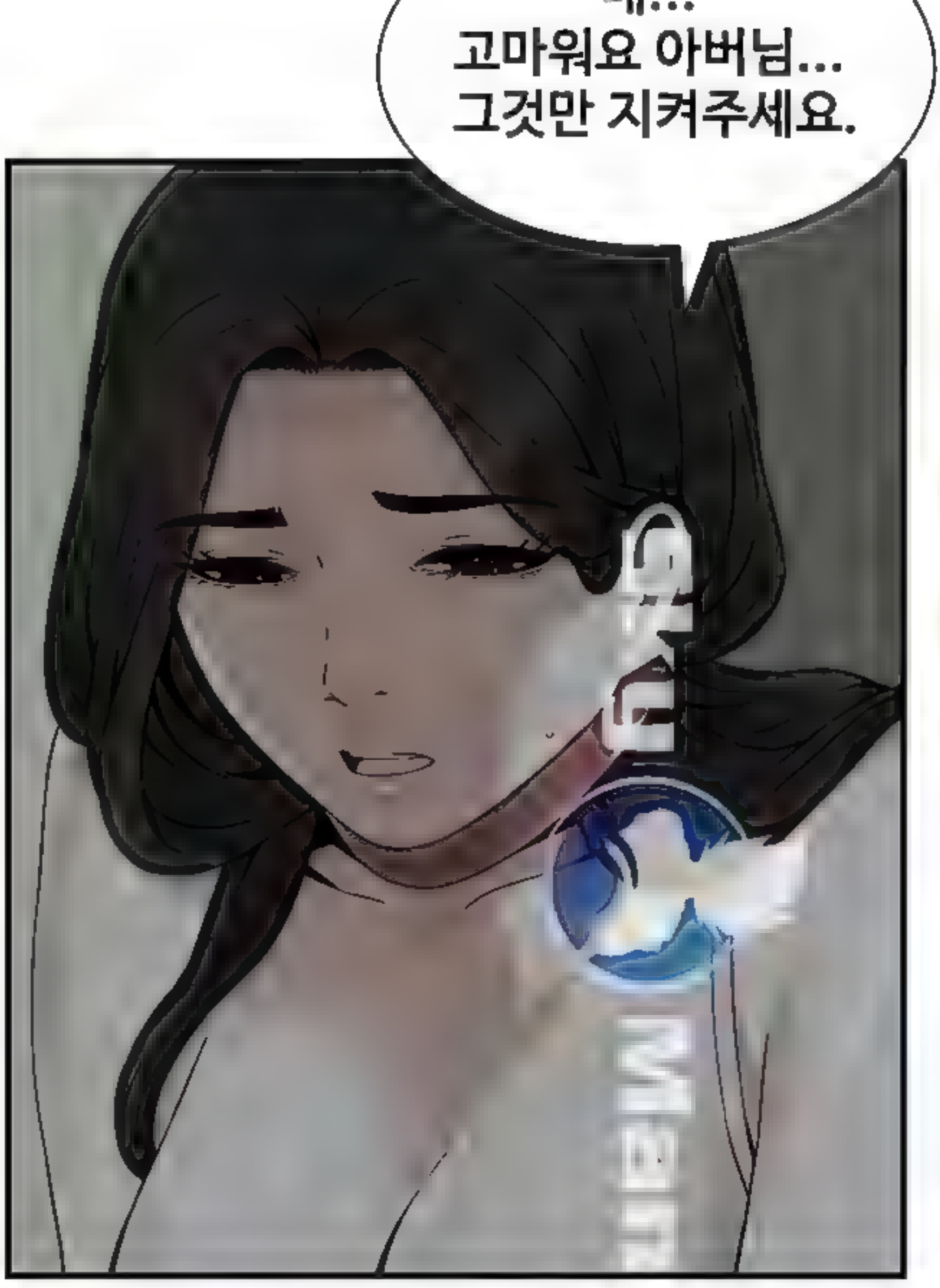
고마워요 아버님...
그것만 지켜주세요.

.....

.....
흐으...

흐음...
최후의 폭탄은
내가 들고 있는데...

그렇다고
이걸 지금 터트릴 수는
없지...

아직은
때가 아니야...

아줌마가
내게 완전히
넘어올 때까진
기다려야 돼...

그때가 되면
다 해결되니까.

빌어먹을
영감탱이...

조금만
더 참아주겠어....
따닥
따닥

Manga

br
or
하앙!
으억...
ㅎ리 씨!

하악...
못 참겠어요!
하악
흐응...
얼른 싸줘요
성혁 씨!

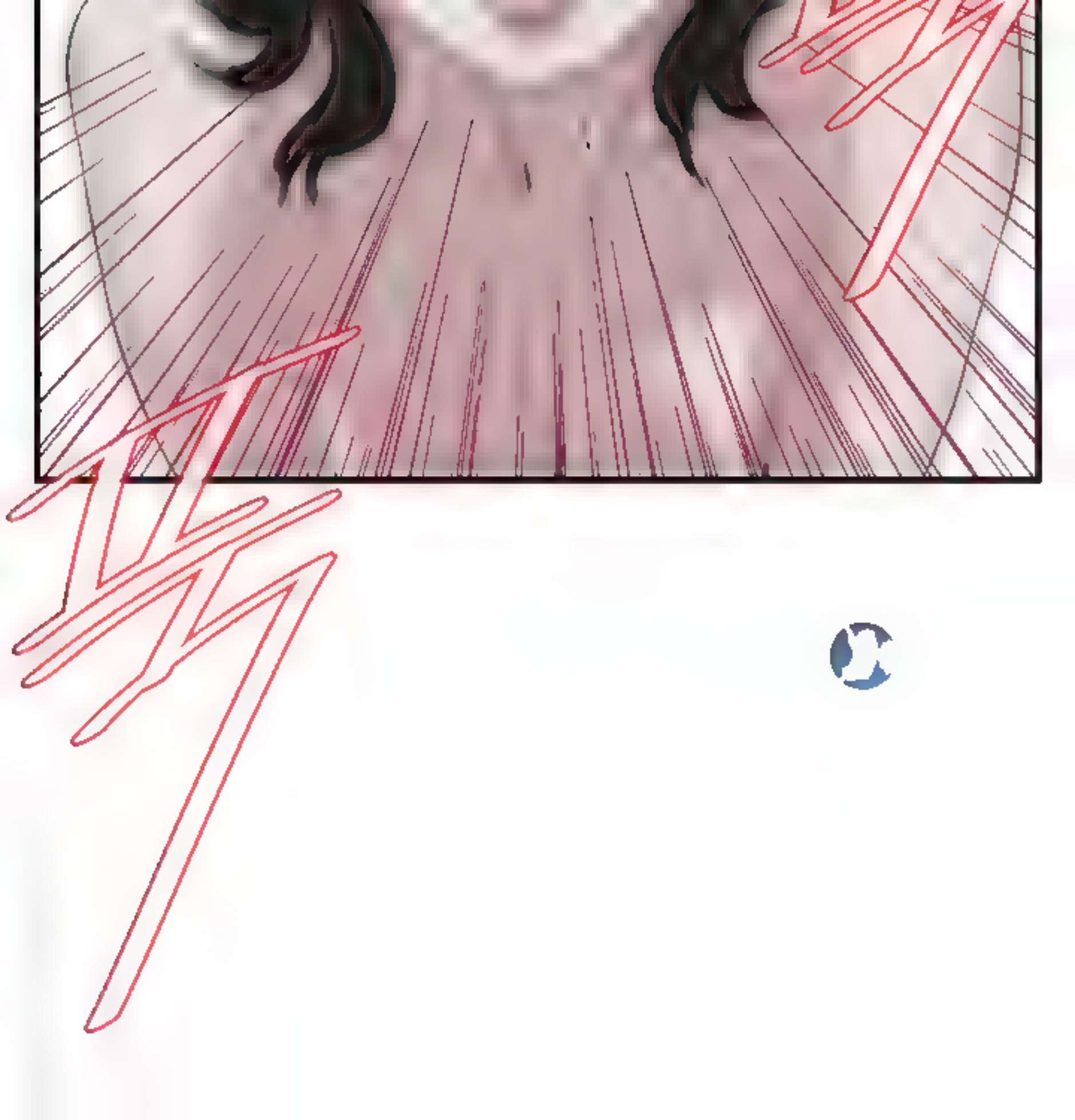

까악!
하앗!
Or
Or
Or
Or
Sky Manhwa

아아...
너무 좋았어요
승미 씨...

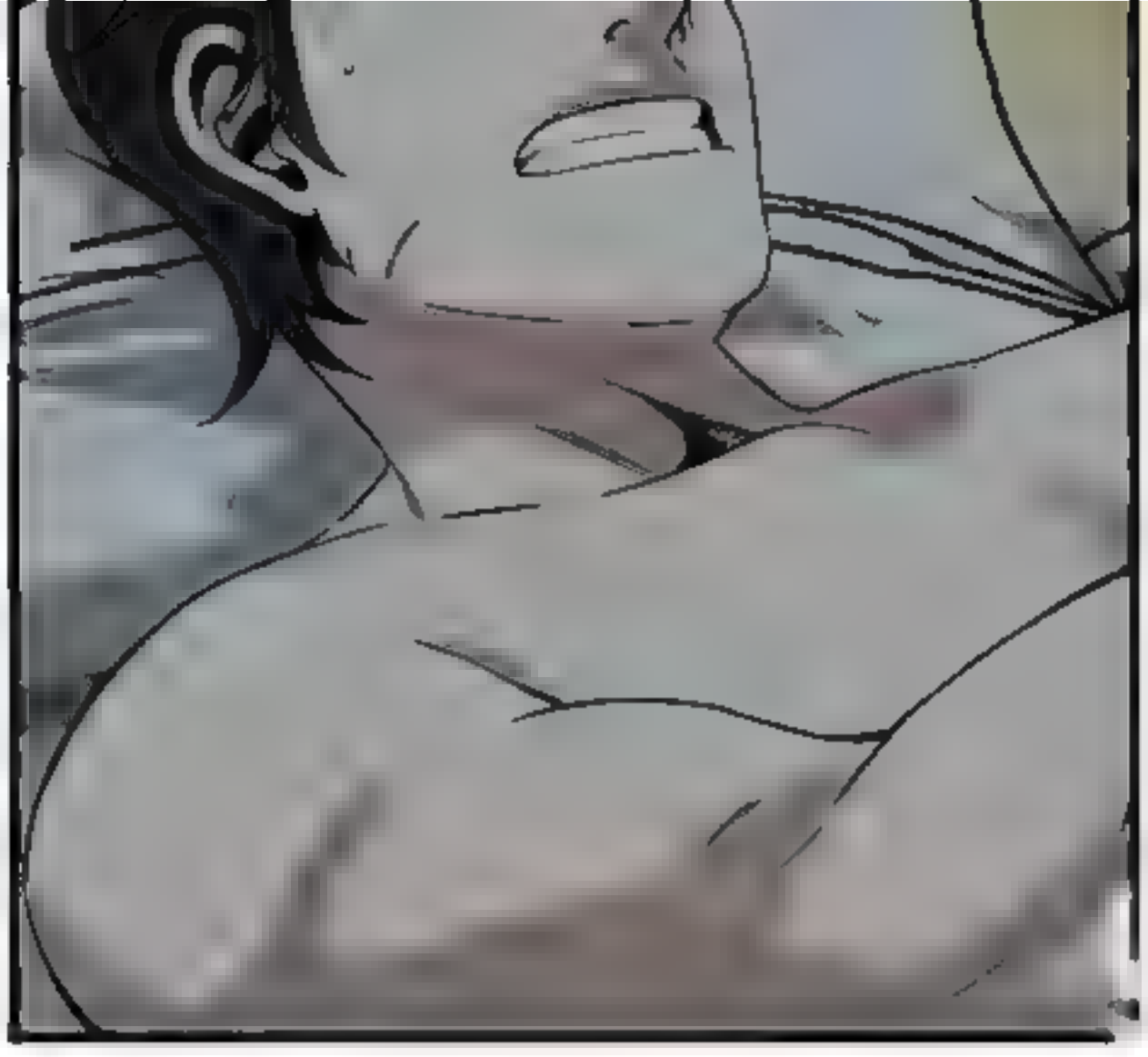

후ㅊ...
저도 ㅎ았어요.

성혁 씨...
우리는 언제쯤 진정으로 하나가 될 수 있을까요?
아... 이혼 숙려기간이 있어서... 조금 더 기다려야 돼요...

조금만
더 참으세요
승미 씨.

어쨌거나
이혼 도장은
확실히 찍은 거
맞죠?

네,
확실히 끝난 거
맞아요.
걱정하지 마세요.

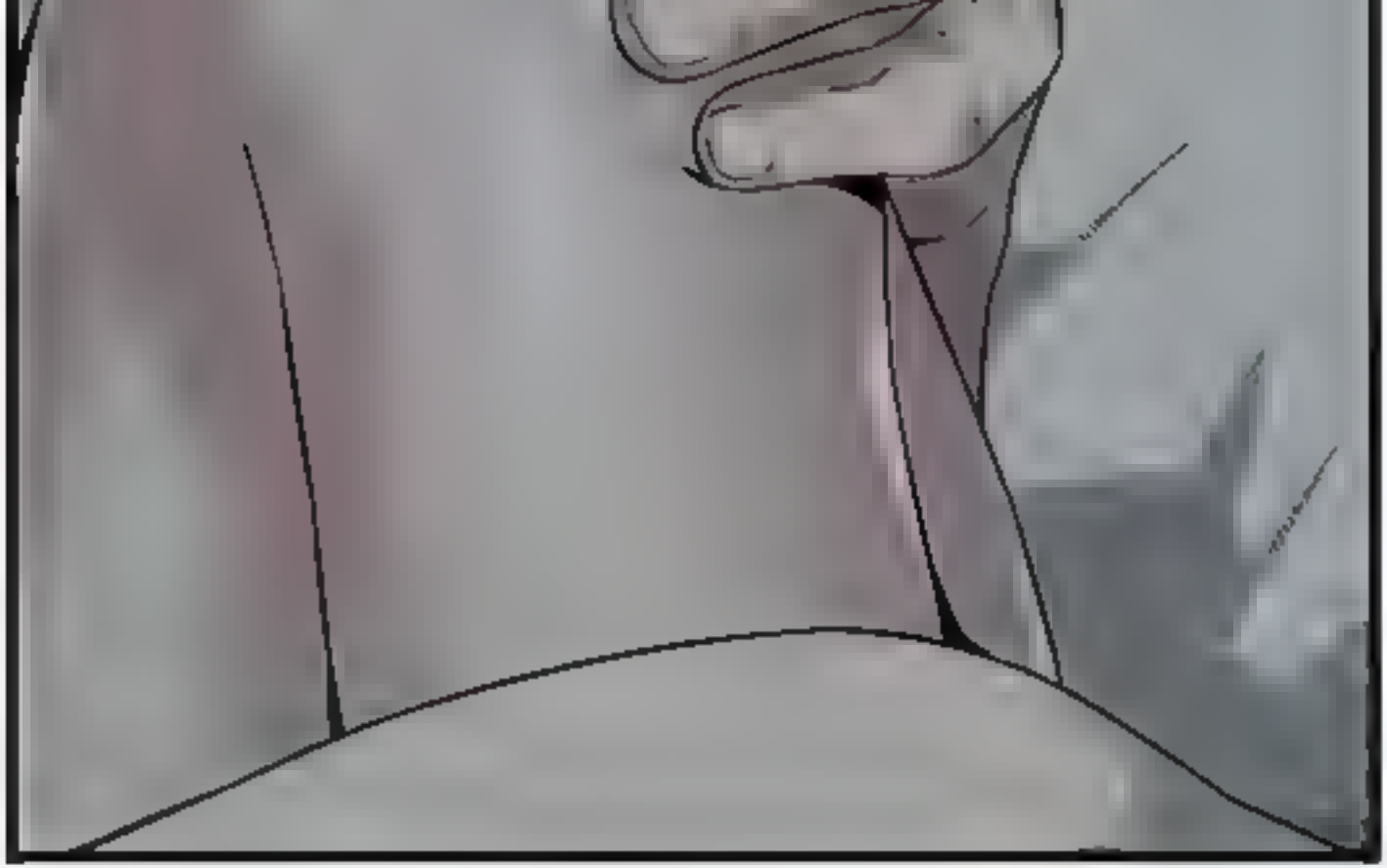

네...
전 그날만
기다릴게요.

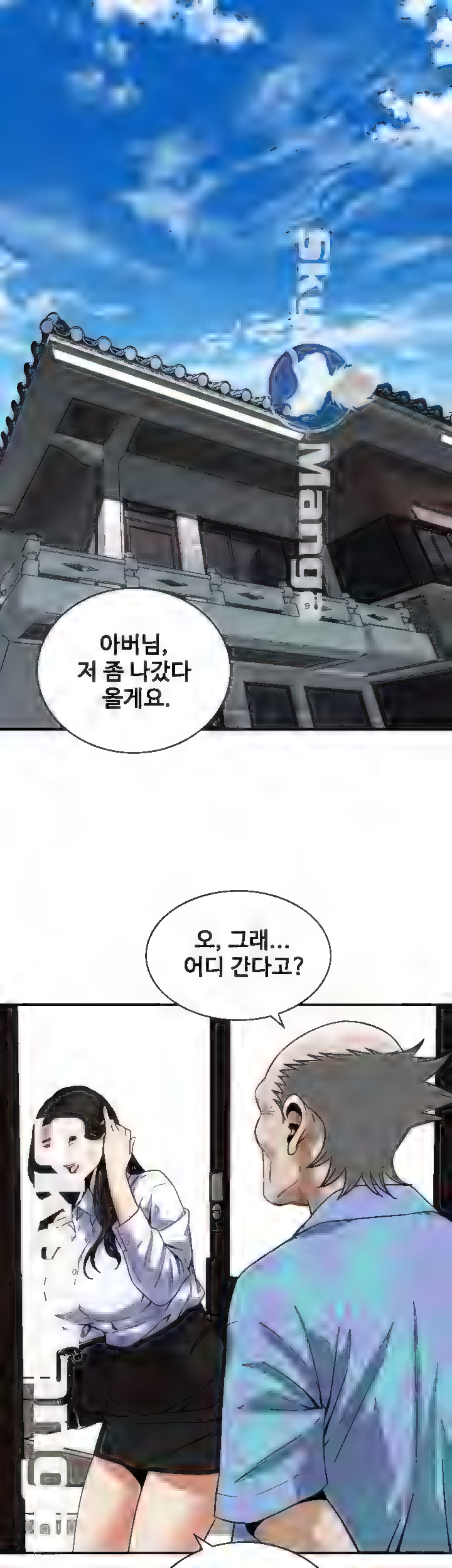
아버님,
저 좀 나갔다
올게요.
오, 그래...
어디 간다고?

아, 네,
오늘 면접
좀 보려구요...

그래,
잘 다녀오너라.

뚜벅
뚜벅...
SkyManga

Sky Manga
SkyM

!!
Sky Manga

아...
사돈어른...

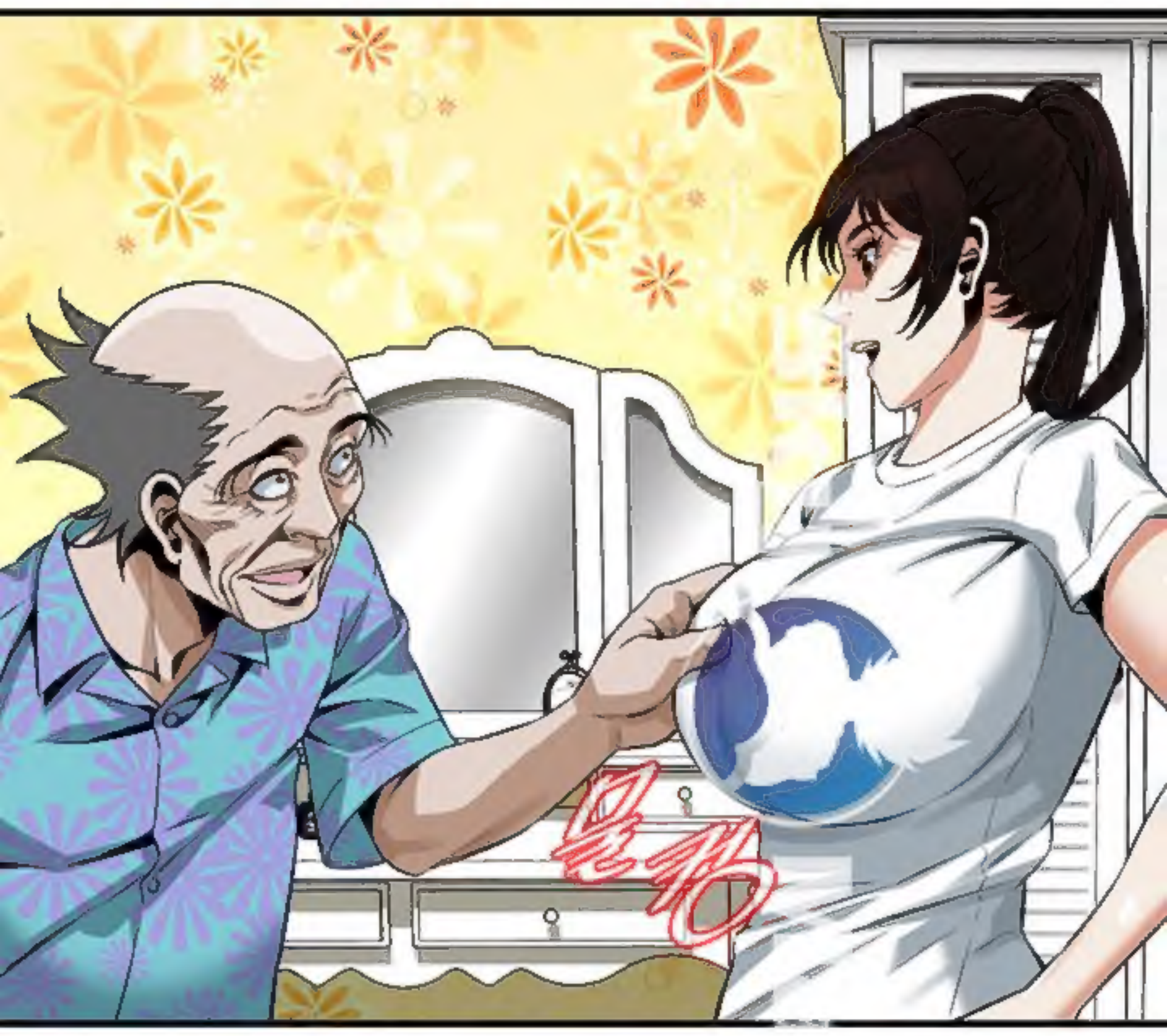

Manhwa Kingdom

SKYMANGA

SKYMANGA

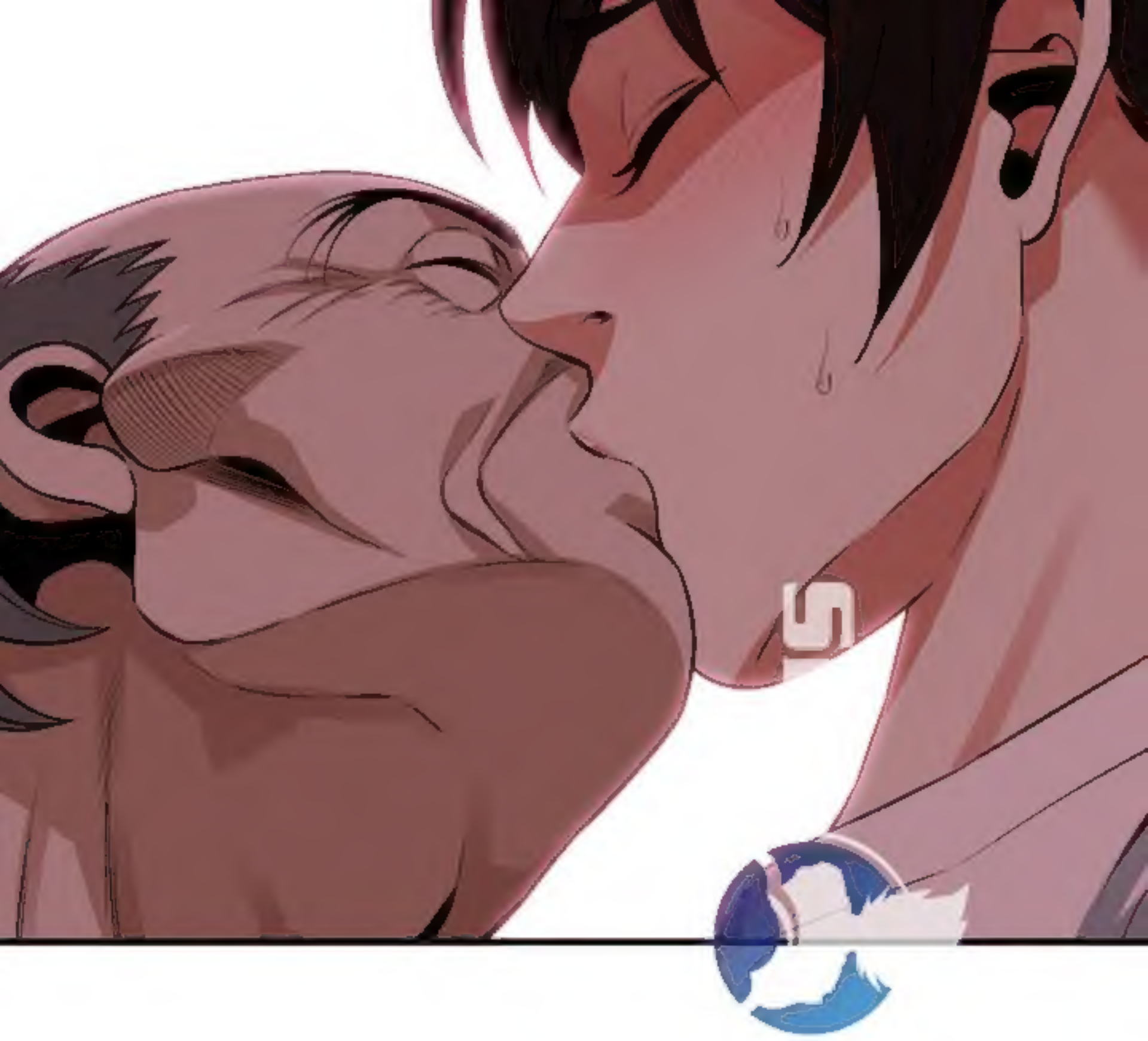

계속..

aguMEmanga